САОБРАЋАЈНИ ИНСТИТУТ ЦИП д.о.о.
11000 БЕОГРАД, НЕМАЊИНА 6/IV
тел: 011/3618-134, факс: 011/3618-324,
web site: www.sicip.co.rs
CHINA RAILWAY DESIGN CORPORATION
КОСТЕ РАЦИНА 166, 11000 БЕОГРАД

9/1.1.1. НАСЛОВНА СТРАНА

9/1.1 СИНХРОН ПЛАН: деоница Нови Сад (укључиво) - Руменка (укључиво)

Инвеститор:	„Инфраструктура Железнице Србије“ а.д. Немањина 6/4, Београд
Наручилац:	Конзорцијум фирми: China Railway International Corporation Ltd. (CRIC) China Communication Construction Company Ltd. (CCCC)
Објекат:	Пруга Београд - Суботица државна граница (Келебија), **ДЕОНИЦА ПРУГЕ НОВИ САД - СУБОТИЦА - ДРЖАВНА ГРАНИЦА (КЕЛЕБИЈА),** у Новом Саду, Кисачу, Степановићеву, Змајеву, Врбасу, Ловћенцу, Малом Иђошу, Бачкој Тополи, Жеднику, Наумовићеву и Суботици, К.О. Нови Сад I, К.О. Нови Сад IV, К.О. Кисач, К.О. Руменка, К.О. Степановићево, К.О. Ченеј, К.О. Бачко Добро Поље, К.О. Врбас, К.О. Врбас - град, К.О. Змајево, К.О. Куцура, К.О. Ловћенац, К.О. Мали Иђош, К.О. Фекетић, К.О. Бачка Топола, К.О. Бачка Топола - Град, К.О. Мали Београд, К.О. Биково, К.О. Доњи Град, К.О. Жедник, К.О. Нови Град, К.О. Палић, К.О. Стари Град, на катастарским парцелама према списку приложеном у Главној свесци
Врста техничке документације:	**ПГД-** Пројекат за грађевинску дозволу
Назив и ознака дела пројекта:	**9/1.1. Синхрон план деоница Нови Сад (укључиво) - Руменка (укључиво)**
За грађење / извођење радова:	Нова градња
Пројектант:	Саобраћајни институт ЦИП, д.о.о. Немањина 6/ IV, Београд 351-02-02009/2017-07
Одговорно лице пројектанта:	Генерални директор: Милутин Игњатовић, дипл. инж.
Потпис:	Milutin Ignjatović 226692666-01 04943710139 Digitally signed by Milutin Ignjatović 226692666-01049 43710139 Date: 2021.08.04 11:56:44 +02'00'
Одговорни пројектант:	Златко Стевановић, дипл.инж.маш. 330 B870 05
Потпис:	Zlatko Stevanović Digitally signed by Zlatko Stevanović Date: 2021.08.04 11:02:06 +02'00'
Број дела пројекта:	2020-250-МАШ-9/1.1
Место и датум:	Београд, април 2021.год.

CeS.TRA

ТЕХНИЧКА КОНТРОЛА ПРОЈЕКТА ЗА ГРАЂЕВИНСКУ ДОЗВОЛУ

9/1.1 СИНХРОН ПЛАН ДЕОНИЦА НОВИ САД - РУМЕНКА ИЗЛАЗ

Објекта: Пруга Београд - Суботица - државна граница (Келебија), **ДЕОНИЦА ПРУГЕ НОВИ САД - СУБОТИЦА - ДРЖАВНА ГРАНИЦА (КЕЛЕБИЈА)**, у Новом Саду, Кисачу, Степановићеву, Змајеву, Врбасу, Ловћенцу, Малом Иђошу, Бачкој Тополи, Жеднику, Наумовићеву и Суботици, К.О. Нови Сад I, К.О. Нови Сад IV, К.О. Кисач, К.О. Руменка, К.О. Степановићево, К.О. Ченеј, К.О. Бачко Добро Поље, К.О. Врбас, К.О. Врбас - град, К.О. Змајево, К.О. Куцура, К.О. Ловћенац, К.О. Мали Иђош, К.О. Фекетић, К.О. Бачка Топола, К.О. Бачка Топола - Град, К.О. Мали Београд, К.О. Биково, К.О. Доњи Град, К.О. Жедник, К.О. Нови Град, К.О. Палић, К.О. Стари Град, на катастарским парцелама према списку приложеном у Главној свесци, на основу Закона о планирању и изградњи („Службени гласник РС” бр. 72/09, 81/09 – исправка, 64/10 – одлука УС, 24/11, 121/12, 42/13 – одлука УС, 50/13 – одлука УС, 98/13 – одлука УС, 132/14, 145/14, 83/18, 31/19, 37/19 - др. Закон, 9/20 и 52/21) и одредби Правилника о садржини, начину и поступку израде и начину вршења контроле техничке документације према класи и намени објеката (“Службени гласник РС”, бр. 73/2019), извршена је техничка контрола предметне документације, од стране предузећа CESTRA d.o.o. Београд.

ПРОЈЕКАТ СЕ ПРИХВАТА

Вршилац техничке контроле: CESTRA d.o.o,
Макензијева 57, Београд

Број лиценце: 351-02-03374/2020-09 од 18.03.2021.

Одговорно лице/Заступник: Директор:
Драган Милић, дипл.грађ.инж.

Потпис:

Вршилац техничке контроле: Јасна Стојиљковић-Милић, дипл.грађ.инж.
Број лиценце: 312 G369 08

Потпис:

Број техничке документације: A10312-61/21

Место и датум: Београд, 2021.

9/1.1.2. САДРЖАЈ

9/1.1.1	Насловна страна
9/1.1.2	Садржај
9/1.1.3	Решење о одређивању Одговорног пројектанта
9/1.1.4	Изјава Одговорног пројектанта
9/1.1.5	Графичка документација

9/1.1.3 РЕШЕЊЕ О ОДРЕЂИВАЊУ ОДГОВОРНОГ ПРОЈЕКТАНТА

На основу Члана 128, Закона о планирању и изградњи ("Службени гласник РС", бр. 72/09, 81/09-исправка, 64/10- одлука УС, 24/11, 121/12, 42/13-одлука УС, 50/13-одлука УС, 98/13-одлука УС, 132/14, 145/14, 83/2018, 31/2019, 37/2019 - др.закон и 9/2020) и одредби Правилника о садржини, начину и поступку израде и начину вршења контроле техничке документације према класи и намени објеката ("Службени гласник РС", бр. 73/2019) као:

О Д Г О В О Р Н И П Р О Ј Е К Т А Н Т

за израду **9/1.1 СИНХРОН ПЛАН: деоница Нови Сад (укључиво) - Руменка (укључиво)**, који је део ПГД - Пројекта за грађевинску дозволу за изградњу пруге Београд - Суботица државна граница (Келебија), **ДЕОНИЦА ПРУГЕ НОВИ САД - СУБОТИЦА - ДРЖАВНА ГРАНИЦА (КЕЛЕБИЈА)**, у Новом Саду, Кисачу, Степановићеву, Змајеву, Врбасу, Ловћенцу, Малом Иђошу, Бачкој Тополи, Жеднику, Наумовићеву и Суботици, К.О. Нови Сад I, К.О. Нови Сад IV, К.О. Кисач, К.О. Руменка, К.О. Степановићево, К.О. Ченеј, К.О. Бачко Добро Поље, К.О. Врбас, К.О. Врбас - град, К.О. Змајево, К.О. Куцура, К.О. Ловћенац, К.О. Мали Иђош, К.О. Фекетић, К.О. Бачка Топола, К.О. Бачка Топола - Град, К.О. Мали Београд, К.О. Биково, К.О. Доњи Град, К.О. Жедник, К.О. Нови Град, К.О. Палић, К.О. Стари Град, на катастарским парцелама према списку приложеном у Главној свесци, одређује се:

Златко Стевановић, дипл.инж.маш..... 330 В870 05

Пројектант:	САОБРАЋАЈНИ ИНСТИТУТ ЦИП д.о.о., Београд Немањина 6/IV
Одговорно лице/заступник:	Генерални директор: Милутин Игњатовић, дипл. инж.
	Потпис:
Број техничке документације:	2020-250
Место и датум:	Београд, април 2021.год.

9/1.1.4 ИЗЈАВА ОДГОВОРНОГ ПРОЈЕКТАНТА

Одговорни пројектант **9/1.1 СИНХРОН ПЛАН: деоница Нови Сад (укључиво) - Руменка (укључиво)**,, који је део ПГД - Пројекта за грађевинску дозволу за изградњу пруге Београд - Суботица државна граница (Келебија), **ДЕОНИЦА ПРУГЕ НОВИ САД - СУБОТИЦА - ДРЖАВНА ГРАНИЦА (КЕЛЕБИЈА)**, у Новом Саду, Кисачу, Степановићеву, Змајеву, Врбасу, Ловћенцу, Малом Иђошу, Бачкој Тополи, Жеднику, Наумовићеву и Суботици, К.О. Нови Сад I, К.О. Нови Сад IV, К.О. Кисач, К.О. Руменка, К.О. Степановићево, К.О. Ченеј, К.О. Бачко Добро Поље, К.О. Врбас, К.О. Врбас - град, К.О. Змајево, К.О. Куцура, К.О. Ловћенац, К.О. Мали Иђош, К.О. Фекетић, К.О. Бачка Топола, К.О. Бачка Топола - Град, К.О. Мали Београд, К.О. Биково, К.О. Доњи Град, К.О. Жедник, К.О. Нови Град, К.О. Палић, К.О. Стари Град, на катастарским парцелама према списку приложеном у Главној свесци:

Златко Стевановић, дипл.инж.маш

И З Ј А В Љ У Ј Е М

1. да је пројекат у свему у складу са издатим Локацијским условима:

-бр. ROP-MSGI-28188-LOCH-4/2020, Заводни број: 350-02-00031/2020-14 од 06.04.2020,

-бр. ROP-MSGI-28188-LOCH-4/2020, Заводни број: 350-02-00031/2020-14 од 07.04.2020 – Решење о исправци грешке,

-бр. ROP-MSGI-7141-LOC-1/2020, Заводни број: 350-02-00109/2020-14 од 08.05.2020,

-бр. ROP-MSGI-931-LOC-3/2020, Заводни број: 350-02-00192/2020-14 од 29.05.2020;

2. да је пројекат израђен у складу са Законом о планирању и изградњи, прописима, стандардима и нормативима из области изградње објеката и правилима струке;

3. да је пројекат у свему у складу са начинима за обезбеђење испуњења основних захтева за објекат прописаних елаборатима и студијама.

Одговорни пројектант:	Златко Стевановић, дипл.инж.маш.
Број лиценце:	330 B870 05
	Потпис:
Број техничке документације:	2020-250
Место и датум:	Београд, април 2021.год.

9/1.1.5 ГРАФИЧКА ДОКУМЕНТАЦИЈА

9/1.1.5.1 САДРЖАЈ ГРАФИЧКЕ ДОКУМЕНТАЦИЈЕ

Цртеж	Назив цртежа	Размера
2020-250-МАШ-С9/1.1-Ц01	СИНХРОН ПЛАН од km 76+501,42 до km 77+725,00	1:1000
2020-250-МАШ-С9/1.1-Ц02	СИНХРОН ПЛАН од km 77+725,00 до km 79+450,00	1:1000
2020-250-МАШ-С9/1.1-Ц03	СИНХРОН ПЛАН од km 79+450,00 до km 81+200,00	1:1000
2020-250-МАШ-С9/1.1-Ц04	СИНХРОН ПЛАН од km 81+200,00 до km 82+900,00	1:1000
2020-250-МАШ-С9/1.1-Ц05	СИНХРОН ПЛАН од km 82+900,00 до km 84+650,00	1:1000
2020-250-МАШ-С9/1.1-Ц06	ТИПИЧНИ ПОПРЕЧНИ ПРЕСЕЦИ	1:100

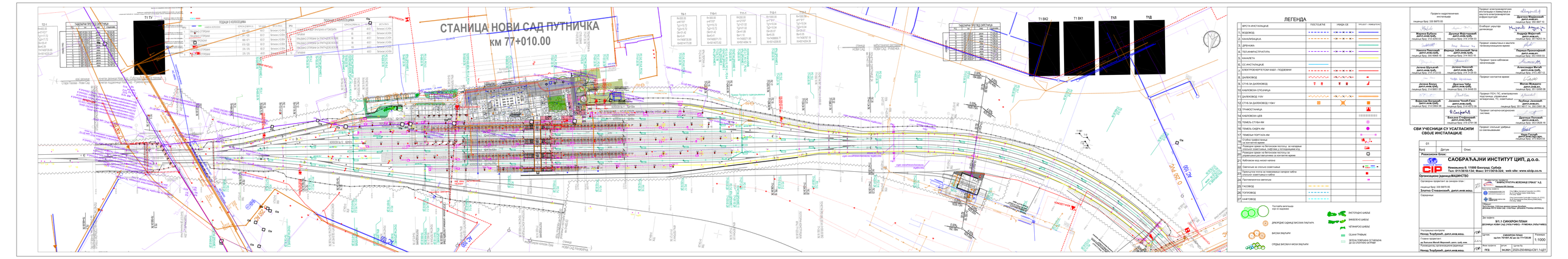
СТАНИЦА НОВИ САД ПУТНИЧКА
км 77+010.00
Т1 ПТ
Т1 ВК1
Т1 ВК2
Т1П
Т1Д
ТАБЕЛАРНИ ПРИКАЗ ПОЛОЖАЈА СТУБОВА
ТАБЕЛАРНИ ПРИКАЗ ОДСТУПАЊА
ПОДАЦИ О КОЛОСЕЦИМА
ПОПРЕЧНИ ПРОФИЛИ ПЛАТОА СА ПОЗИЦИЈОМ ВОДОВА
ПОПРЕЧНИ ПРОФИЛИ ПЛАТОА СА ПОЗИЦИЈОМ ВОДОВА
ПОПРЕЧНИ ПРОФИЛИ ПЛАТОА СА ПОЗИЦИЈОМ ВОДОВА
ПОПРЕЧНИ ПРОФИЛИ ПЛАТОА СА ПОЗИЦИЈОМ ВОДОВА
ТАБЕЛАРНИ ПРИКАЗ ОДРЕТАЧА
ЛЕГЕНДА
ВРСТА ИНСТАЛАЦИЈЕ
ПОСТОЈЕЋЕ
УКИДА СЕ
ПРОЈЕКАТ - ИЗВОЂЕЊЕ
1. ВОДОВОД
2. КАНАЛИЗАЦИЈА
3. ДРЕНАЖА
4. ТЕЛЕИНФРАСТРУКТУРА
5. КАНАЛЕТА
6. ОС-ИНСТАЛАЦИЈЕ
7. ЕЛЕКТРОЕНЕРГЕТСКИ КАБЛ - ПОДЗЕМНИ
8. ДАЛЕКОВОД
9. СТУБ ЗА ДАЛЕКОВОД
10. КАБЛОВСКА СТРУЧНИЦА
11. ДАЛЕКОВОД 110V
12. СТУБ ЗА ДАЛЕКОВОД 110kV
13. ТРАНСФОРМАТОР
14. КАБЛОВСКА ЦЕВ
15. ТЕМЕЉ СТУБА КМ
16. ТЕМЕЉ СКЕЛА КМ
17. ТЕМЕЉНИ ПОРТАЛ КМ
18. Стубна трафостаница за контактне мреже
19. Повезани кранс на бетонски постољу за напајање контактне мреже и повезивање на ТС напајања
20. Повезани кранс на бетонски постољу за издвајање растављача за контактне мреже
21. Кабловски вод моног напона
22. Светлосна за стопљо осветљења
23. Прекопчна плоча за повезивање напојног кабла и моторног погона кабла
24. Противмеђинска светлосна
25. ВОДОВОД
26. ТОПЛОВОД
27. НАФТОВОД
ПОСТАВЉЕНА ОПРЕМА
ВИШЕСТРУКО ШИНЕ
ЧЕТВОРОСТО ШИНЕ
ОБЈЕКАТ ТРИБИНЕ
ЗГРАДА ПОВРШИНА ОСТАВЉЕНА ДА СЕ УРЕЂУЈЕ ЗАТИМ
ДВОСТРУКЕ СКИНЕ ВИСОКИХ ПЛАТОВА
ВИСОКИ ПЛАТОВИ
СРЕДЊИ ВИСОКИ И НИСКИ ПЛАТОВИ
Постојећа контактна мрежа и надземни
Пројектант електроенергетских инсталација
Лиценца број: 350 8870 03
Пројектант машинских инсталација
Лиценца број: 314 4456 03
Пројектант комуникација и заштита телекомуникационих мрежа
Лиценца број: 314 5657 03
Пројектант трасе кабловских канализација
Лиценца број: 314 4457 03
Пројектант контактних мрежа
Лиценца број: 314 5444 03
Пројектант ПОН, ПС, електроенергетских надземних, управљачких вешаћемних, ПС, осветљења
Лиценца број: 314 5662 03
Пројектант сигнално-сигурносних система
Лиценца број: 314 5658 03
Пројектант спољашњег уређења са озелењавањем
Лиценца број: 1999 2003 03
СВИ УЧЕСНИЦИ СУ УСАГЛАСИЛИ СВОЈЕ ИНСТАЛАЦИЈЕ
Решење бр. 350-8870/2019-16 од 19.12.2019. године
Решење бр. 350-8870/2019-16 од 19.12.2019. године
Решење бр. 350-8870/2019-16 од 19.12.2019. године

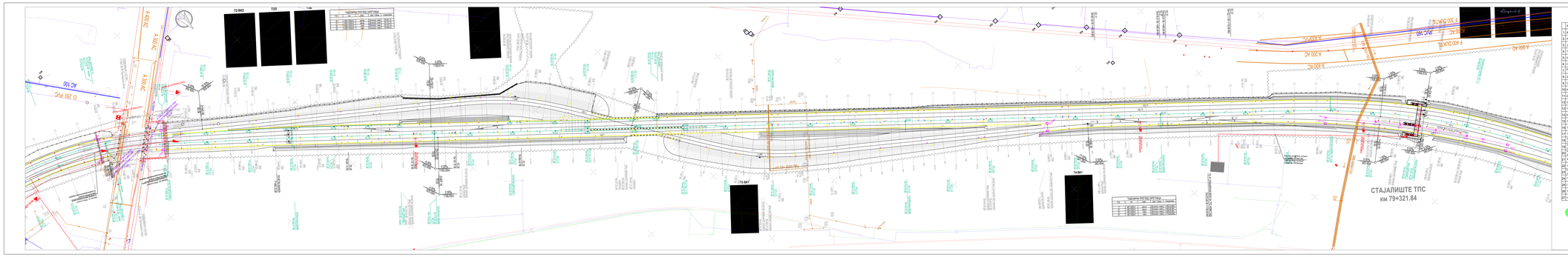
ТЗ ВКО
ТЗП
ТЗВ
ТАБЕЛА НИВЕЛАЦИОНИХ ТАЧАКА
ТАБЕЛА НИВЕЛАЦИОНИХ ТАЧАКА
СТАЈАЛИШТЕ ТПС
км 79+321.84
ТЗ ВКЗ
ТЗ ВКЗ
ТЗ ВКЗ

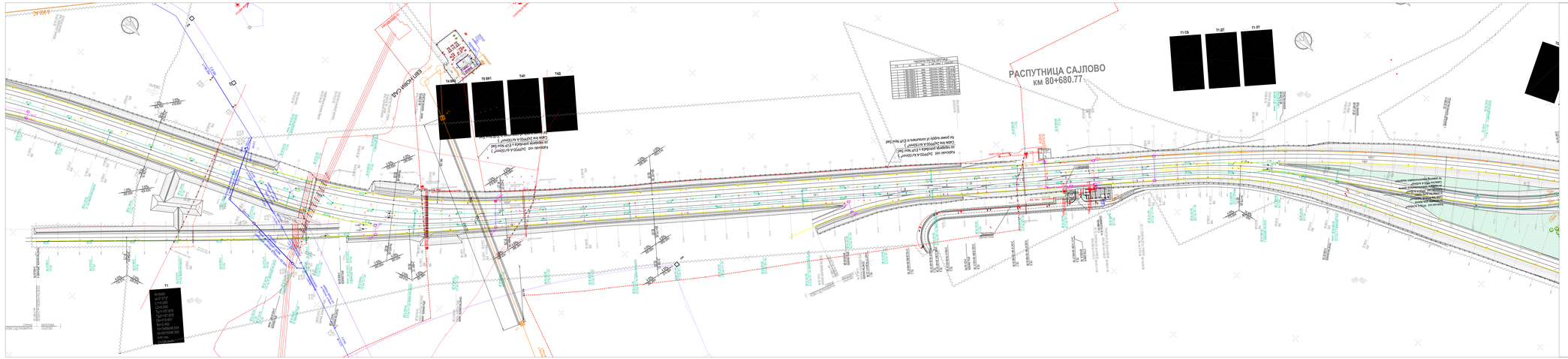
РАСПУТНИЦА САЛОВО
км 80+680.77
ТЕ ВК1
ТЕ ВК2
ТЕ ВК3
ТЕ ВК4
ТЕ СВ
ТЕ ДТ
ТЕ ЕТ
ТЕ ЗТ
ТЕ ИТ
ТЕ ЈТ
ТЕ КТ
ТЕ ЛТ
ТЕ МТ
ТЕ НТ
ТЕ ОТ
ТЕ ПТ
ТЕ РТ
ТЕ СТ
ТЕ ТТ
ТЕ УТ
ТЕ ФТ
ТЕ ХТ
ТЕ ЦТ
ТЕ ЧТ
ТЕ ШТ
ТЕ ЏТ
ТЕ ЖТ
ТЕ ЗВ
ТЕ ЗЗ
ТЕ ЗЈ
ТЕ ЗК
ТЕ ЗЛ
ТЕ ЗМ
ТЕ ЗН
ТЕ ЗО
ТЕ ЗП
ТЕ ЗР
ТЕ ЗС
ТЕ ЗТ
ТЕ ЗУ
ТЕ ЗФ
ТЕ ЗХ
ТЕ ЗЦ
ТЕ ЗЧ
ТЕ ЗШ
ТЕ ЗЏ
ТЕ ЗЖ
ТЕ ИВ
ТЕ ИЗ
ТЕ ИЈ
ТЕ ИК
ТЕ ИЛ
ТЕ ИМ
ТЕ ИН
ТЕ ИО
ТЕ ИП
ТЕ ИР
ТЕ ИС
ТЕ ИТ
ТЕ ИУ
ТЕ ИФ
ТЕ ИХ
ТЕ ИЦ
ТЕ ИЧ
ТЕ ИШ
ТЕ ИЏ
ТЕ ИЖ
ТЕ ЈВ
ТЕ ЈЗ
ТЕ ЈЈ
ТЕ ЈК
ТЕ ЈЛ
ТЕ ЈМ
ТЕ ЈН
ТЕ ЈО
ТЕ ЈП
ТЕ ЈР
ТЕ ЈС
ТЕ ЈТ
ТЕ ЈУ
ТЕ ЈФ
ТЕ ЈХ
ТЕ ЈЦ
ТЕ ЈЧ
ТЕ ЈШ
ТЕ ЈЏ
ТЕ ЈЖ
ТЕ КВ
ТЕ КЗ
ТЕ КЈ
ТЕ КК
ТЕ КЛ
ТЕ КМ
ТЕ КН
ТЕ КО
ТЕ КП
ТЕ КР
ТЕ КС
ТЕ КТ
ТЕ КУ
ТЕ КФ
ТЕ КХ
ТЕ КЦ
ТЕ КЧ
ТЕ КШ
ТЕ КЏ
ТЕ КЖ
ТЕ ЛВ
ТЕ ЛЗ
ТЕ ЛЈ
ТЕ ЛК
ТЕ ЛЛ
ТЕ ЛМ
ТЕ ЛН
ТЕ ЛО
ТЕ ЛП
ТЕ ЛР
ТЕ ЛС
ТЕ ЛТ
ТЕ ЛУ
ТЕ ЛФ
ТЕ ЛХ
ТЕ ЛЦ
ТЕ ЛЧ
ТЕ ЛШ
ТЕ ЛЏ
ТЕ ЛЖ
ТЕ МВ
ТЕ МЗ
ТЕ МЈ
ТЕ МК
ТЕ МЛ
ТЕ ММ
ТЕ МН
ТЕ МО
ТЕ МП
ТЕ МР
ТЕ МС
ТЕ МТ
ТЕ МУ
ТЕ МФ
ТЕ МХ
ТЕ МЦ
ТЕ МЧ
ТЕ МШ
ТЕ МЏ
ТЕ МЖ
ТЕ НВ
ТЕ НЗ
ТЕ НЈ
ТЕ НК
ТЕ НЛ
ТЕ НМ
ТЕ НН
ТЕ НО
ТЕ НП
ТЕ НР
ТЕ НС
ТЕ НТ
ТЕ НУ
ТЕ НФ
ТЕ НХ
ТЕ НЦ
ТЕ НЧ
ТЕ НШ
ТЕ НЏ
ТЕ НЖ
ТЕ ОВ
ТЕ ОЗ
ТЕ ОЈ
ТЕ ОК
ТЕ ОЛ
ТЕ ОМ
ТЕ ОН
ТЕ ОО
ТЕ ОП
ТЕ ОР
ТЕ ОС
ТЕ ОТ
ТЕ ОУ
ТЕ ОФ
ТЕ ОХ
ТЕ ОЦ
ТЕ ОЧ
ТЕ ОШ
ТЕ ОЏ
ТЕ ОЖ
ТЕ ПВ
ТЕ ПЗ
ТЕ ПЈ
ТЕ ПК
ТЕ ПЛ
ТЕ ПМ
ТЕ ПН
ТЕ ПО
ТЕ ПП
ТЕ ПР
ТЕ ПС
ТЕ ПТ
ТЕ ПУ
ТЕ ПФ
ТЕ ПХ
ТЕ ПЦ
ТЕ ПЧ
ТЕ ПШ
ТЕ ПЏ
ТЕ ПЖ
ТЕ РВ
ТЕ РЗ
ТЕ РЈ
ТЕ РК
ТЕ РЛ
ТЕ РМ
ТЕ РН
ТЕ РО
ТЕ РП
ТЕ РР
ТЕ РС
ТЕ РТ
ТЕ РУ
ТЕ РФ
ТЕ РХ
ТЕ РЦ
ТЕ РЧ
ТЕ РШ
ТЕ РЏ
ТЕ РЖ
ТЕ СВ
ТЕ СЗ
ТЕ СЈ
ТЕ СК
ТЕ СЛ
ТЕ СМ
ТЕ СН
ТЕ СО
ТЕ СП
ТЕ СР
ТЕ СС
ТЕ СТ
ТЕ СУ
ТЕ СФ
ТЕ СХ
ТЕ СЦ
ТЕ СЧ
ТЕ СШ
ТЕ СЏ
ТЕ СЖ
ТЕ ТВ
ТЕ ТЗ
ТЕ ТЈ
ТЕ ТК
ТЕ ТЛ
ТЕ ТМ
ТЕ ТН
ТЕ ТО
ТЕ ТП
ТЕ ТР
ТЕ ТС
ТЕ ТТ
ТЕ ТУ
ТЕ ТФ
ТЕ ТХ
ТЕ ТЦ
ТЕ ТЧ
ТЕ ТШ
ТЕ ТЏ
ТЕ ТЖ
ТЕ УВ
ТЕ УЗ
ТЕ УЈ
ТЕ УК
ТЕ УЛ
ТЕ УМ
ТЕ УН
ТЕ УО
ТЕ УП
ТЕ УР
ТЕ УС
ТЕ УТ
ТЕ УУ
ТЕ УФ
ТЕ УХ
ТЕ УЦ
ТЕ УЧ
ТЕ УШ
ТЕ УЏ
ТЕ УЖ
ТЕ ФВ
ТЕ ФЗ
ТЕ ФЈ
ТЕ ФК
ТЕ ФЛ
ТЕ ФМ
ТЕ ФН
ТЕ ФО
ТЕ ФП
ТЕ ФР
ТЕ ФС
ТЕ ФТ
ТЕ ФУ
ТЕ ФФ
ТЕ ФХ
ТЕ ФЦ
ТЕ ФЧ
ТЕ ФШ
ТЕ ФЏ
ТЕ ФЖ
ТЕ ХВ
ТЕ ХЗ
ТЕ ХЈ
ТЕ ХК
ТЕ ХЛ
ТЕ ХМ
ТЕ ХН
ТЕ ХО
ТЕ ХП
ТЕ ХР
ТЕ ХС
ТЕ ХТ
ТЕ ХУ
ТЕ ХФ
ТЕ ХХ
ТЕ ХЦ
ТЕ ХЧ
ТЕ ХШ
ТЕ ХЏ
ТЕ ХЖ
ТЕ ЦВ
ТЕ ЦЗ
ТЕ ЦЈ
ТЕ ЦК
ТЕ ЦЛ
ТЕ ЦМ
ТЕ ЦН
ТЕ ЦО
ТЕ ЦП
ТЕ ЦР
ТЕ ЦС
ТЕ ЦТ
ТЕ ЦУ
ТЕ ЦФ
ТЕ ЦХ
ТЕ ЦЦ
ТЕ ЦЧ
ТЕ ЦШ
ТЕ ЦЏ
ТЕ ЦЖ
ТЕ ЧВ
ТЕ ЧЗ
ТЕ ЧЈ
ТЕ ЧК
ТЕ ЧЛ
ТЕ ЧМ
ТЕ ЧН
ТЕ ЧО
ТЕ ЧП
ТЕ ЧР
ТЕ ЧС
ТЕ ЧТ
ТЕ ЧУ
ТЕ ЧФ
ТЕ ЧХ
ТЕ ЧЦ
ТЕ ЧЧ
ТЕ ЧШ
ТЕ ЧЏ
ТЕ ЧЖ
ТЕ ШВ
ТЕ ШЗ
ТЕ ШЈ
ТЕ ШК
ТЕ ШЛ
ТЕ ШМ
ТЕ ШН
ТЕ ШО
ТЕ ШП
ТЕ ШР
ТЕ ШС
ТЕ ШТ
ТЕ ШУ
ТЕ ШФ
ТЕ ШХ
ТЕ ШЦ
ТЕ ШЧ
ТЕ ШШ
ТЕ ШЏ
ТЕ ШЖ
ТЕ ЏВ
ТЕ ЏЗ
ТЕ ЏЈ
ТЕ ЏК
ТЕ ЏЛ
ТЕ ЏМ
ТЕ ЏН
ТЕ ЏО
ТЕ ЏП
ТЕ ЏР
ТЕ ЏС
ТЕ ЏТ
ТЕ ЏУ
ТЕ ЏФ
ТЕ ЏХ
ТЕ ЏЦ
ТЕ ЏЧ
ТЕ ЏШ
ТЕ ЏЏ
ТЕ ЏЖ
ТЕ ЖВ
ТЕ ЖЗ
ТЕ ЖЈ
ТЕ ЖК
ТЕ ЖЛ
ТЕ ЖМ
ТЕ ЖН
ТЕ ЖО
ТЕ ЖП
ТЕ ЖР
ТЕ ЖС
ТЕ ЖТ
ТЕ ЖУ
ТЕ ЖФ
ТЕ ЖХ
ТЕ ЖЦ
ТЕ ЖЧ
ТЕ ЖШ
ТЕ ЖЏ
ТЕ ЖЖ
ЛЕГЕНДА
ВРСТА ИНСТАЛАЦИЈЕ
ПОСТОЈЕЋЕ
ПРОЈЕКТОВАНЕ
ПРОЈЕКТ – ИЗМЕШТЕНО
1. ВОДОВОД
2. КАНАЛИЗАЦИЈА
3. ВРЕЛОВОД
4. ТК/ЕЛ.ИНФРАСТРУКТУРА
5. ГАСОВОД
6. ОС ИНСТАЛАЦИЈЕ
7. ЕЛЕКТРОЕНЕРГЕТСКИ КАБЛ - ПОДЗЕМНИ
8. ДАЉИНОВОД
9. СТУБ ЗА ДАЉИНОВОД
10. КАБЛОВСКИ СТУБ/ИЛАЗ
11. ДАЉИНОВОД 110 kV
12. СТУБ ЗА ДАЉИНОВОД 110kV
13. ТРАНСФОРМАТОР
14. КАБЛОВСКИ ЦЕВ
15. ТУНЕЛ СТУБА 4kV
16. ТУНЕЛ СИДРА 4kV
17. ТЕЛЕФОНСКИ КАБЛ 4kV
18. Стубно осветљење
19. ЈАВНО ОСВЕТЉЕЊЕ
20. Рефлектор сијалица са бетонским постољем - за напајање
21. Рефлектор сијалица на бетонском постољу - за напајање
22. Сијалица на бетонском постољу - за напајање
23. Сијалица на стубу осветљења
24. Рефлектор сијалица на стубу осветљења
25. Сијалица на стубу осветљења
26. Рефлектор сијалица на стубу осветљења
27. Сијалица на стубу осветљења
28. Рефлектор сијалица на стубу осветљења

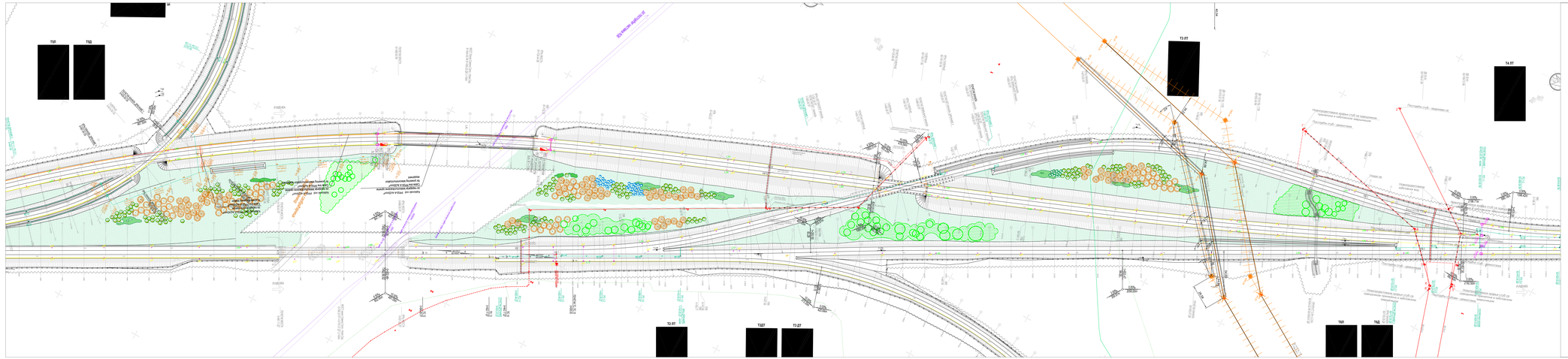
Т1Б
Т1Д
Т2 ДТ
Т2ДТ
Т3 ДТ
Т4 ДТ
Т4Б
Т4Д
ВОЛЧИЦА - ЖИЧКОВАЦ
РИЗЕРВНИ ВОДОВОД
ЗАШТИТНА ЦЕВ ПРЕЧНИКА 1016 mm ИСПОД ПРУГЕ

СТАНИЦА РУМЕНКА
км 84+043.75

ЛЕГЕНДА

	ПОСТОЈАЋЕ	НОВА ФАЗА	ФАЗА ОД
1. ВОДОВОД			
2. КАНАЛИЗАЦИЈА			
3. ДРЕНАЖА			
4. ТК/ОПТИЧКА ТЕЛЕКОМ.			
5. ЕЛЕКТРА			
6. СС/ ИНСТАЛАЦИЈЕ			
7. ЕЛЕКТРОЕНЕРГЕТСКИ КАБЛ / ПОДЗЕМНИ			
8. ДАЉИНОВОД			
9. СТУБ ЗА ДАЉИНОВОД			
10. НАДЗЕМНИ СТЕЛОВИ ЈЕ			
11. ДАЉИНОВОД 110/			
12. СТУБ ЗА ДАЉИНОВОД 110kV			
13. ТРАФОСТАНИЦА			
14. КАБЛОВСКИ ШЕФ			
15. ТОМБУ СТУБАЦ 4M			
16. ТОМБУ СИДРА 4M			
17. ТАБЕЛЕ УПУТНОГ ФА			
18. СТУБИЋ ТРАФИЧКИХ ЗА ВОЗИЛА ИЗ ВИШЕ			
19. ЗАШТИТНА ОГРАДА ЗА ЗАШТИТУ ПЕШАКА, ЗА ЗАШТИТУ ВИШЕ ЗАШТИТНЕ ЗАШТИТНЕ ЗАШТИТНЕ ЗАШТИТНЕ			
20. ЗАШТИТНА ОГРАДА ЗА ЗАШТИТУ ВИШЕ			
21. Кабловски вод високи напона			
22. Подземни електроенергетски кабл			
23. Надземни стуб за електричну напону ради осветљења			
24. Противпожарна хидрантска			
25. РАСТЕРЕЋЕ			
26. ТОПОЛОВЕЦ			
27. ЛИВАДЕ/ЦВЕЋ			

Подаци о километражи

Бр.	назив километраже	КМ(стара)	КМ нова	напомена
1	ПРЕЛОМ ТР ТЕРЕТНО ВОЗЕЊЕ ИЗ ПРАВЦА ВРШАЦ	79+16	80+	Written:ACEN
2	ПРЕЛОМ ШПР ТЕРЕТНО ВОЗЕЊЕ ИЗ ПРАВЦА ВРШАЦ	80+96	81+	Written:ACEN
3	ПРЕЛОМ ТР ТЕРЕТНО ВОЗЕЊЕ ИЗ ПРАВЦА НОВО СЕЛО	84+76	85+	Written:ACEN
4	ПРЕЛОМ ТР ТЕРЕТНО ВОЗЕЊЕ ИЗ ПРАВЦА ЋУПРИЈА (Станица)	90+16	91+	Written:ACEN
5	ШТУПАК	0	0+	Written:ACEN

Пројекат водоводне мреже изостављен

Инжењер Пројекта: Душица Марковић
дипл.инж.грађ.
Лиценца број: 314 0464 03

Пројектант: Марина Кубица
дипл.инж.грађ.
Лиценца број: 314 4355 03

Пројектант: Марина Радовановић
дипл.инж.грађ.
Лиценца број: 314 4355 03

Пројектант: Јелена Шкрбић
дипл.инж.грађ.
Лиценца број: 314 4355 03

Пројектант: Јелена Вилић
дипл.инж.грађ.
Лиценца број: 314 4355 03

Пројектант: Марина Радовановић
дипл.инж.грађ.
Лиценца број: 314 4355 03

Пројектант: Милан Ђурић
дипл.инж.грађ.
Лиценца број: 314 4355 03

Пројектант: Јелена Вилић
дипл.инж.грађ.
Лиценца број: 314 4355 03

Пројектант: Милан Ђурић
дипл.инж.грађ.
Лиценца број: 314 4355 03

Пројектант: Марина Радовановић
дипл.инж.грађ.
Лиценца број: 314 4355 03

Пројектант: Јелена Вил

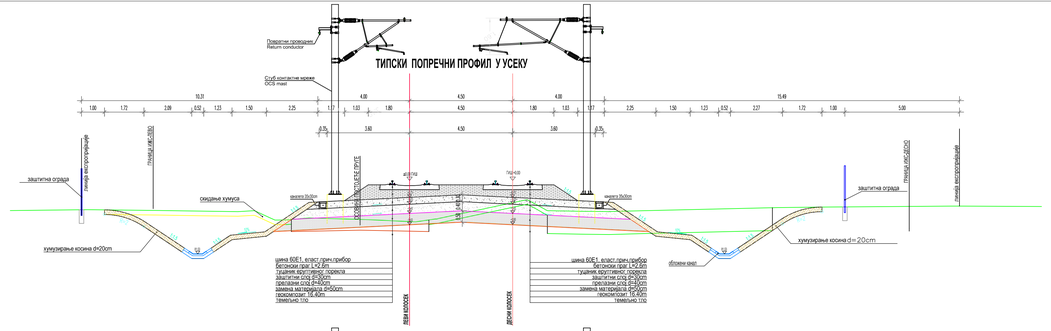
ТИПСКИ ПОПРЕЧНИ ПРОФИЛ У УСЕКУ
Повратни проводник
Return conductor
Стуб контактне мреже
OCS mast
10,31
15,49
4,00
4,50
3,60
0,75
ГАЛЕРИЈА ПУТОЛАЗЕЋЕ ПРУГЕ
ГАЛЕРИЈА ПУТОЛАЗЕЋЕ ПРУГЕ
ДЕОНИЦА ПРУГЕ НОВИ САД – СУБОТИЦА
ДЕОНИЦА ПРУГЕ НОВИ САД – СУБОТИЦА
ДРЕНАЖА
ГАЛЕРИЈА ПУТОЛАЗЕЋЕ ПРУГЕ